



Royal Thai Police

# สถิติการเกิดอุบัติเหตุ ผู้เสียชีวิต ผู้บาดเจ็บ

เทศกาลสงกรานต์ 2565

ประจำวันที่ 11 เม.ย.65

(วันที่ 1 จาก 7 วันควบคุมเข้มข้น)

การเกิดอุบัติเหตุ  
(ประจำวัน)

237

ครั้ง

ผู้เสียชีวิต  
(ประจำวัน)

26

ราย

ผู้บาดเจ็บ  
(ประจำวัน)

238

คน

การเกิดอุบัติเหตุ  
(สะสม 1 วัน)

237

ครั้ง

ผู้เสียชีวิต  
(สะสม 1 วัน)

26

ราย

ผู้บาดเจ็บ  
(สะสม 1 วัน)

238

คน

สงกรานต์ 64	สงกรานต์เฉลี่ย 3 ปี	ค่าเป้าหมาย (-5%)
2,365	3,142.33	2,985

สงกรานต์ 64	สงกรานต์เฉลี่ย 3 ปี	ค่าเป้าหมาย (-5%)
277	360.33	342

สงกรานต์ 64	สงกรานต์เฉลี่ย 3 ปี	ค่าเป้าหมาย (-5%)
2,357	3,232	3,070

ข้อมูลสถิติจากศูนย์อำนวยการป้องกันและลดอุบัติเหตุทางถนนช่วงเทศกาลสงกรานต์ฯ กรมป้องกันและบรรเทาสาธารณภัย

# สถิติเปรียบเทียบสภกรานต์ 65 กับสภกรานต์ 64 และข้อมูลประจำวัน



วันที่	เกิดอุบัติเหตุ (ครั้ง)			ผู้เสียชีวิต (ราย)			ผู้บาดเจ็บ (คน)		
	สภกรานต์ 65	สภกรานต์ 64	+/-	สภกรานต์ 65	สภกรานต์ 64	+/-	สภกรานต์ 65	สภกรานต์ 64	+/-
11 เม.ย.65 (วันที่ 1)	237	345	-108 ครั้ง	26	36	-10 ราย	238	343	-105 คน
			-31.30 %			-27.78 %			-30.61 %

- 1) จังหวัดที่เกิดอุบัติเหตุสูงสุดวันนี้ ได้แก่ นครศรีธรรมราช 12 ครั้ง และ ขอนแก่น 10 ครั้ง
- 2) จังหวัดที่มีผู้เสียชีวิตสูงสุดวันนี้ ได้แก่ สุพรรณบุรี 3 ราย และ เชียงใหม่ 2 ราย เพชรบุรี 2 ราย พัทลุง 2 ราย
- 3) จังหวัดที่มีผู้บาดเจ็บสูงสุดวันนี้ ได้แก่ นครศรีธรรมราช 14 คน และ ขอนแก่น 10 คน

อุบัติเหตุใหญ่ประจำวัน จำนวน 2 ครั้ง  
 ในพื้นที่ จว.สุพรรณบุรี (เสียชีวิต 3 / บาดเจ็บ 1) และ พัทลุง (เสียชีวิต 2)  
 รวมผู้เสียชีวิตจากอุบัติเหตุใหญ่ 5 ราย ผู้บาดเจ็บ 1 คน



Royal Thai Police

### กราฟ เปรียบเทียบสถิติการเกิดอุบัติเหตุรายวัน เทศกาลสงกรานต์ 64 กับ 65

#### เกิดอุบัติเหตุ (ครั้ง)

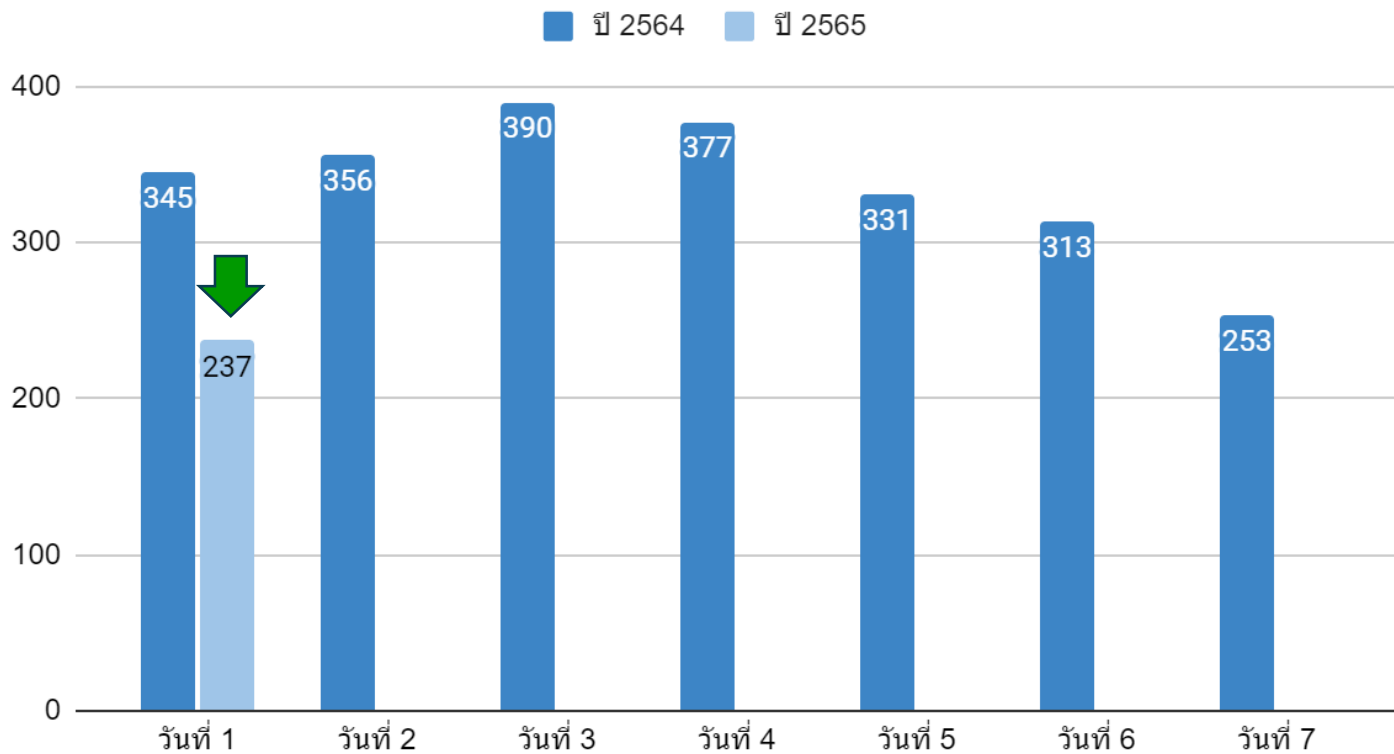

7 วันควบคุม เข้มข้น	ปี 2564	ปี 2565
วันที่ 1	345	237
วันที่ 2	356	
วันที่ 3	390	
วันที่ 4	377	
วันที่ 5	331	
วันที่ 6	313	
วันที่ 7	253	
<b>รวม</b>	<b>2,365</b>	<b>237</b>

ค่าเป้าหมาย (ต่อวัน)  
จำนวนอุบัติเหตุ ต้องไม่เกิน (ครั้ง)

**426**



Royal Thai Police

### กราฟ เปรียบเทียบสถิติผู้เสียชีวิตรายวัน เทศกาลสงกรานต์ 64 กับ 65

ผู้เสียชีวิต (ราย)

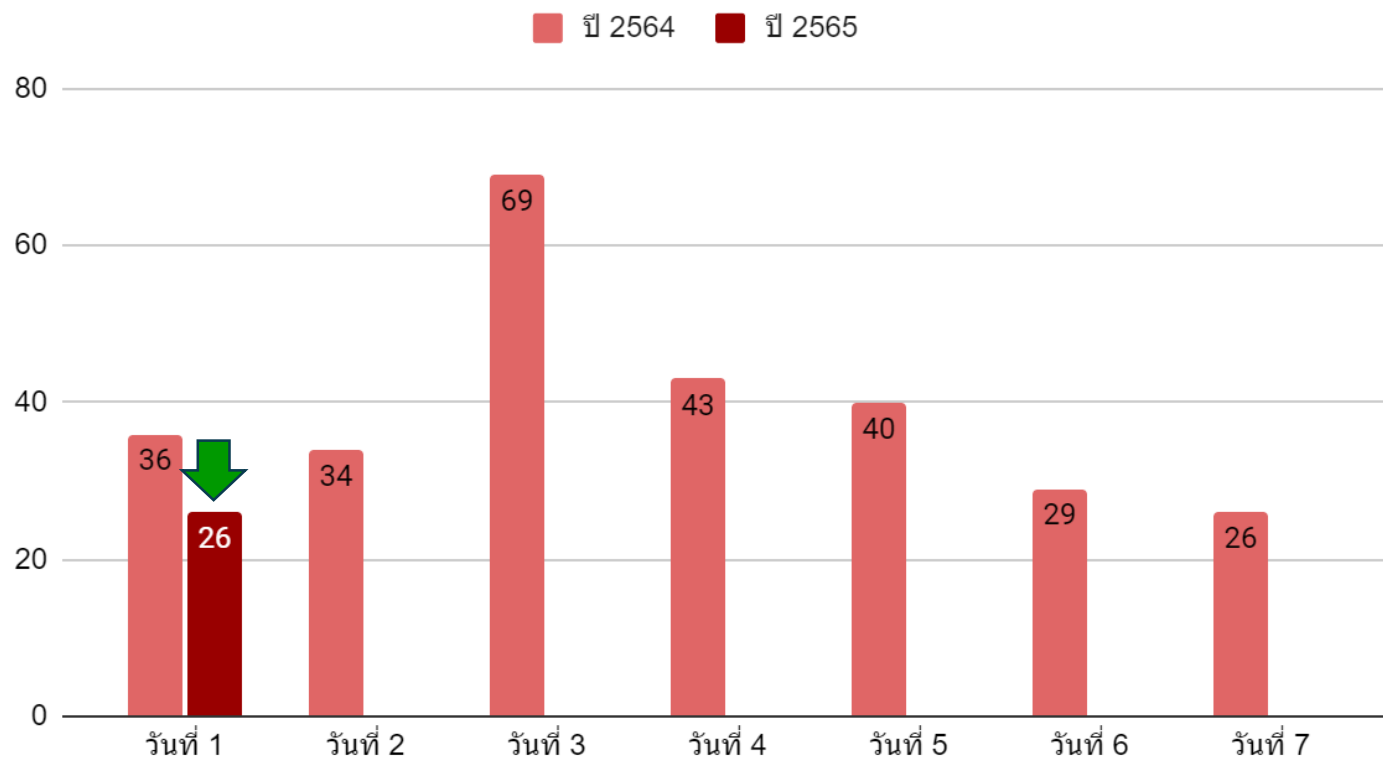

7 วันควบคุม เข้มข้น	ปี 2564	ปี 2565
วันที่ 1	36	26
วันที่ 2	34	
วันที่ 3	69	
วันที่ 4	43	
วันที่ 5	40	
วันที่ 6	29	
วันที่ 7	26	
<b>รวม</b>	<b>277</b>	<b>26</b>

ค่าเป้าหมาย (ต่อวัน) จำนวนผู้เสียชีวิต ต้องไม่เกิน (ราย)	48
---	----



Royal Thai Police

### กราฟ เปรียบเทียบสถิติผู้บาดเจ็บรายวัน เทศกาลสงกรานต์ 64 กับ 65

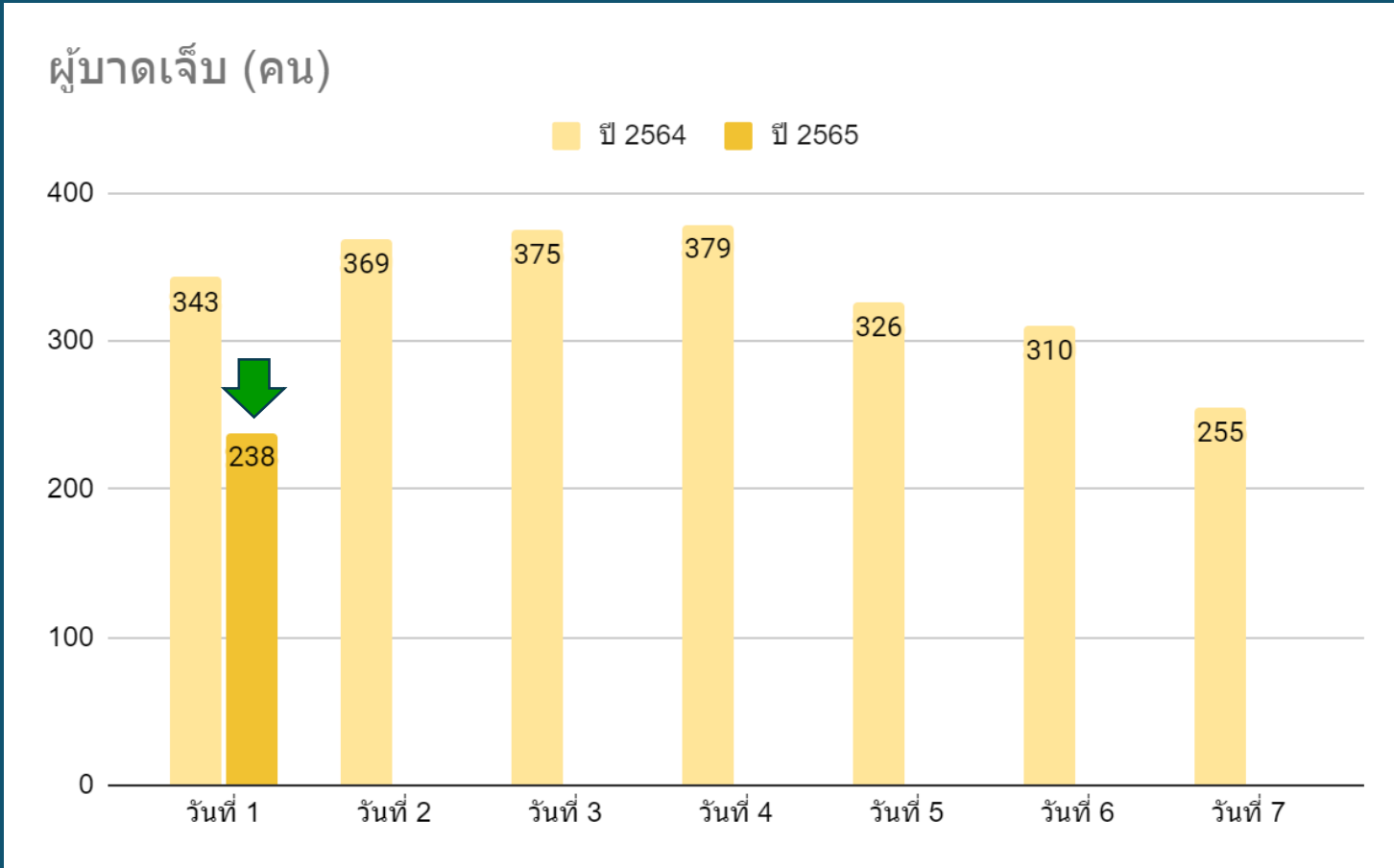

7 วันควบคุม เข้มข้น	ปี 2564	ปี 2565
วันที่ 1	343	238
วันที่ 2	369	
วันที่ 3	375	
วันที่ 4	379	
วันที่ 5	326	
วันที่ 6	310	
วันที่ 7	255	
<b>รวม</b>	<b>2,357</b>	<b>238</b>

ค่าเป้าหมาย ต่อวัน จำนวนผู้บาดเจ็บ ต้องไม่เกิน (คน)	438
--	-----



Royal Thai Police

# สถิติการเกิดอุบัติเหตุ เสียชีวิต บาดเจ็บ สงกรานต์ 65 แยกตาม บช./ภ.

สถิติประจำวัน

11 เม.ย.65

(ข้อมูลสะสม 1 วัน)

	เกิดอุบัติเหตุ				ผู้เสียชีวิต				ผู้บาดเจ็บ			
	2565 สะสม	2564 (7วัน)	ค่าเฉลี่ย 3 ปี	ลด 5%	2565 สะสม	2564 (7วัน)	ค่าเฉลี่ย 3 ปี	ลด 5%	2565 สะสม	2564 (7วัน)	ค่าเฉลี่ย 3 ปี	ลด 5%
ตร.	237	2,365	3142.33	2,985	26	277	360.33	342	238	2357	3232	3070
บช.น.	4	22	41.67	39	1	9	9.33	8	3	17	49	46
ภ.1	25	219	284.68	270	2	33	44.61	42	25	205	285	270
ภ.2	24	194	231.67	220	2	35	39	37	25	175	219.01	208
ภ.3	11	132	248.33	235	2	32	52.34	49	13	119	243.66	231
ภ.4	33	372	478.68	454	2	49	59.34	56	32	372	492.99	468
ภ.5	28	383	499	474	4	22	34.34	32	24	393	513.67	487
ภ.6	19	207	370.34	351	2	24	40.66	38	21	209	386.66	367
ภ.7	33	284	344.33	327	6	37	39.34	37	34	287	354.33	336
ภ.8	36	274	344.34	327	1	14	22.68	21	39	283	361.33	343
ภ.9	24	278	299.33	284	4	22	18.65	17	22	297	326.32	310

# สถิติการบังคับใช้กฎหมายจากระบบ PTM ประจำวันที่ 11 เม.ย.65



หน่วย	01 ไม่สวมหมวกนิรภัย	02 มอเตอร์ไซด์ไม่ปลอดภัย	03 เมาขับ	04 ไม่คาดเข็มขัดนิรภัย	05 ไม่มีใบขับขี่	06 ความเร็ว	07 ฝ่าฝืนสัญญาณไฟจราจร	08 ย้อนศร	09 แชนจ์โนที่คับขัน	10 ใช้โทรศัพท์	ผลรวมทั้งหมด
บช.ก.	28	2		11	41	21,896	689	15			22,682
บช.น.	213	95	18	17	404		25	14	1	6	793
ภ.1	267	147	59	46	422	90	11	93		16	1,151
ภ.2	385	93	59	137	743	733	24	62	27	35	2,298
ภ.3	478	218	537	165	1,242	753	166	54	9	18	3,640
ภ.4	1,400	249	250	393	2,161	542	52	116	20	42	5,225
ภ.5	1,663	105	134	377	1,348	316	13	38	6	24	4,024
ภ.6	1,202	169	44	441	1,130	305	48	41	9	28	3,417
ภ.7	291	71	41	62	383	293	121	71	2	9	1,344
ภ.8	550	38	16	194	854	182	11	15	3	8	1,871
ภ.9	240	31	4	169	583	97	35	27	4	8	1,198
ผลรวมทั้งหมด	6,717	1,218	1,162	2,012	9,311	25,207	1,195	546	81	194	47,643

การบังคับใช้กฎหมายจากระบบ PTM  
ประจำวันที่ 11 เม.ย.65

(วันที่ 1 ของการควบคุม) จำนวน 47,643



ข้อมูลจุดตรวจ  
ประจำวันที่  
11 เม.ย.65

หน่วย	แอลกอฮอล์	กวดขันจราจร	รวม
บช.น.	22	37	59
บช.ก.	38	28	66
ภ.1	45	46	91
ภ.2	58	61	119
ภ.3	32	59	91
ภ.4	57	99	156
ภ.5	65	91	156
ภ.6	42	68	110
ภ.7	15	33	48
ภ.8	37	114	151
ภ.9	38	65	103
รวม	449	701	1150